TABLEAU 1

ETAT D'AVANCEMENT FINANCIER GENERAL : TAUX DE PROGRAMMATION

	COUT TOTAL			DEPENSES PUBLIQUES									DEPENSES PRIVEES		
REGIONS					Total		Fonds Européens			Contreparties nationales					
en k	Maquette	Programmé	(1)%	Maquette	Programmé	%	Maquette	Programmé	%	Maquette	Programmé	%	Maquette	Programmé	%
Alsace	1.069.918	703.949	66%	721.336	454.031	63%	304.110	115.066	38%	417.226	338.965	81%	348.582	249.918	72%
Aquitaine	4.985.360	3.950.035	79%	3.171.700	2.134.196	67%	1.473.190	875.495	59%	1.698.510	1.258.701	74%	1.813.660	1.815.839	100%
Auvergne	4.739.649	4.099.220	86%	2.203.529	1.331.972	60%	1.077.138	624.707	58%	1.126.391	707.265	63%	2.536.120	2.767.248	109%
Basse-Normandie	2.834.440	1.738.608	61%	2.174.480	1.230.477	57%	871.780	434.936	50%	1.302.700	795.541	61%	659.960	508.131	77%
Bourgogne	2.665.704	2.020.061	76%	1.474.116	1.346.455	91%	737.058	214.037	29%	737.058	1.132.418	154%	1.191.588	673.606	57%
Bretagne	3.338.711	2.478.867	74%	2.436.357	1.699.272	70%	1.218.178	585.677	48%	1.218.178	1.113.595	91%	902.355	779.595	86%
Centre	1.692.463	868.495	51%	1.137.570	530.237	47%	547.971	193.562	35%	589.599	336.675	57%	554.893	338.258	61%
Champagne-Ardenne	649.062	478.216	74%	498.281	326.676	66%	190.019	95.648	50%	308.262	231.028	75%	150.781	151.540	101%
Franche-Comté	2.862.100	1.560.244	55%	1.119.158	828.115	74%	510.859	244.281	48%	608.298	583.834	96%	1.742.943	732.129	42%
Haute-Normandie	214.969	196.004	91%	146.561	87.036	59%	73.248	28.361	39%	73.313	58.675	80%	68.408	108.968	159%
Languedoc-Roussillon	2.250.984	2.013.581	89%	1.660.804	1.297.593	78%	784.003	377.133	48%	876.801	920.460	105%	590.180	715.988	121%
Limousin	3.645.460	3.387.068	93%	2.146.290	1.790.936	83%	832.000	553.955	67%	1.314.290	1.236.981	94%	1.499.170	1.596.132	106%
Lorraine	1.991.500	1.279.193	64%	1.266.000	973.125	77%	633.000	324.985	51%	633.000	648.140	102%	725.500	306.068	42%
Midi-Pyrénées	5.558.019	3.325.700	60%	3.931.521	2.214.700	56%	1.851.474	675.200	36%	2.080.047	1.539.500	74%	1.626.498	1.111.000	68%
Pays de la Loire	2.185.733	1.530.431	70%	1.862.919	1.092.193	59%	797.880	286.128	36%	1.065.039	806.065	76%	322.814	438.238	136%
Poitou-Charentes	2.952.454	2.080.618	70%	1.982.083	1.436.245	72%	851.574	452.273	53%	1.130.509	983.972	87%	970.371	644.373	66%
PACA	1.905.040	1.279.749	67%	1.582.153	975.052	62%	626.571	295.849	47%	955.582	679.203	71%	322.887	304.697	94%
Rhones-Alpes	5.523.331	2.292.069	41%	3.362.292	1.569.599	47%	1.107.876	429.868	39%	2.254.416	1.139.731	51%	2.161.038	722.470	33%
TOTAUX	51.064.898	35.282.108		32.877.150	21.317.910		14.487.930	6.807.161		18.389.221	14.510.749		18.187.748	13.964.198	
MOYENNE			69%			65%			47%			79%			77%

(1) Taux de programmation : Programmé / Maquette

Date d'actualisation : voir tableau en introduction du rapport de synthèse

TABLEAU 2

ETAT D'AVANCEMENT FINANCIER GENERAL : TAUX DE PAIEMENT

	COUT TOTAL			DEPENSES PUBLIQUES									DEPENSES PRIVEES		
REGIONS					Total		Fonds Européens			Contreparties nationales					
en k€	Programmé	Payé	(1)%	Programmé	Payé	%	Programmé	Payé	%	Programmé	Payé	%	Programmé	Payé	%
Alsace	703.949	334.493	48%	454.031	211.794	47%	115.066	51.085	44%	338.965	160.709	47%	249.918	122.699	49%
Aquitaine	3.950.035	1.835.817	46%	2.134.196	888.478	42%	875.495	383.003	44%	1.258.701	505.475	40%	1.815.839	947.339	52%
Auvergne	4.099.220	2.413.162	59%	1.331.972	802.495	60%	624.707	223.168	36%	707.265	579.327	82%	2.767.248	1.610.667	58%
Basse-Normandie	1.738.608	1.034.584	60%	1.230.477	794.801	65%	434.936	237.806	55%	795.541	556.995	70%	508.131	239.783	47%
Bourgogne	2.020.061	855.981	42%	1.346.455	611.960	45%	214.037	118.904	56%	1.132.418	493.056	44%	673.606	244.021	36%
Bretagne	2.478.867	1.102.120	44%	1.699.272	873.469	51%	585.677	238.155	41%	1.113.595	635.314	57%	779.595	228.651	29%
Centre	868.515	465.033	54%	530.257	266.637	50%	193.562	66.095	34%	336.695	200.542	60%	338.258	198.396	59%
Champagne-Ardenne	478.216	195.946	41%	326.676	133.545	41%	95.648	42.404	44%	231.028	91.141	39%	151.540	62.401	41%
Franche-Comté	1.560.244	611.998	39%	828.115	321.380	39%	244.281	93.917	38%	583.834	227.463	39%	732.129	290.618	40%
Haute-Normandie	196.004	56.700	29%	87.036	38.858	45%	28.361	1.699	6%	58.675	37.159	63%	108.968	17.842	16%
Languedoc-Roussillon	2.013.581	514.682	26%	1.297.593	514.682	40%	377.133	122.425	32%	920.460	392.257	43%	715.988	0	0%
Limousin	3.387.068	1.755.786	52%	1.790.936	978.765	55%	553.955	272.002	49%	1.236.981	706.763	57%	1.596.132	777.021	49%
Lorraine	1.279.193	772.120	60%	973.125	529.500	54%	324.985	150.110	46%	648.140	379.390	59%	306.068	242.620	79%
Midi-Pyrénées	3.325.700	1.702.900	51%	2.214.700	1.075.000	49%	675.200	274.300	41%	1.539.500	800.700	52%	1.111.000	627.900	57%
Pays de la Loire	1.530.431	694.990	45%	1.092.193	577.459	53%	286.128	135.478	47%	806.065	441.981	55%	438.238	117.531	27%
Poitou-Charentes	2.080.618	1.018.565	49%	1.436.245	656.909	46%	452.273	226.265	50%	983.972	430.644	44%	644.373	361.656	56%
PACA	1.279.749	381.958	30%	975.052	300.664	31%	295.849	119.902	41%	679.203	180.762	27%	304.697	81.294	27%
Rhones-Alpes	2.292.069	1.272.621	56%	1.569.599	824.489	53%	429.868	186.667	43%	1.139.731	637.822	56%	722.470	448.132	62%
TOTAUX	35.282.128	17.019.456		21.317.930	10.400.885		6.807.161	2.943.385		14.510.769	7.457.500		13.964.198	6.618.571	
MOYENNE			48%			49%			43%			51%			47%

(1) Taux de paiement : Payé / Programmé

Date d'actualisation : voir tableau en introduction du rapport de synthèse

TABLEAU 3

ETAT D'AVANCEMENT FINANCIER GENERAL : TABLEAU PAR FONDS EUROPEENS

REGIONS	FEOGA - O					FEDER					FSE					Tot. Fonds Européens	
enKF	Maquette	Programmé	(1)%	Payé	(2)%	Maquette	Programmé	(1)%	Payé	(2)%	Maquette	Programmé	(1)%	Payé	(2)%	(1)%	(2)%
Alsace	118.976	56.937	*48%*	21.103	*37%*	149.393	43.789	*29%*	20.259	*46%*	35.741	14.340	*40%*	9.723	*68%*	38%	44%
Aquitaine	742.036	534.675	*72%*	205.458	*38%*	533.010	239.166	*45%*	113.968	*48%*	198.145	101.654	*51%*	63.577	*63%*	59%	44%
Auvergne	525.070	269.604	*51%*	90.272	*33%*	414.191	288.904	*70%*	66.697	*23%*	137.876	66.199	*48%*	66.199	*100%*	58%	36%
Basse-Normandie	307.570	138.536	*45%*	56.732	*41%*	400.840	208.046	*52%*	113.299	*54%*	163.370	88.354	*54%*	67.775	*77%*	50%	55%
Bourgogne	400.143	106.087	*27%*	58.708	*55%*	257.643	64.921	*25%*	40.816	*63%*	79.271	43.029	*54%*	19.380	*45%*	29%	56%
Bretagne	477.332	179.914	*38%*	51.925	*29%*	595.685	338.743	*57%*	144.141	*43%*	145.188	67.020	*46%*	42.089	*63%*	48%	41%
Centre	234.936	68.336	*29%*	30.086	*44%*	233.605	106.866	*46%*	27.959	*26%*	79.430	18.360	*23%*	8.050	*44%*	35%	34%
Champagne-Ardenne	78.200	43.872	*56%*	9.104	*21%*	92.298	39.109	*42%*	26.309	*67%*	19.521	12.667	*65%*	6.991	*55%*	50%	44%
Franche-Comté	224.394	87.302	*39%*	26.022	*30%*	216.938	113.392	*52%*	35.094	*31%*	69.527	43.587	*63%*	32.801	*75%*	48%	38%
Haute-Normandie	32.962	16.774	*51%*	152	*1%*	31.130	9.537	*31%*	1.142	*12%*	9.156	2.050	*22%*	405	*20%*	39%	6%
Languedoc-Roussillon	415.024	202.038	*49%*	60.102	*30%*	269.562	135.588	*50%*	42.383	*31%*	99.416	39.507	*40%*	19.940	*50%*	48%	32%
Limousin	445.120	252.192	*57%*	125.127	*50%*	253.890	203.600	*80%*	85.448	*42%*	132.990	98.163	*74%*	61.427	*63%*	67%	49%
Lorraine	237.600	112.670	*47%*	58.720	*52%*	315.500	157.370	*50%*	57.990	*37%*	79.900	54.945	*69%*	33.400	*61%*	51%	46%
Midi-Pyrénées	799.188	213.400	*27%*	92.300	*43%*	856.086	312.000	*36%*	148.200	*48%*	196.200	149.800	*76%*	33.800	*23%*	36%	41%
Pays de la Loire	307.380	67.321	*22%*	23.639	*35%*	377.358	176.875	*47%*	69.907	*40%*	113.142	41.932	*37%*	41.932	*100%*	36%	47%
Poitou-Charentes	390.070	179.146	*46%*	76.857	*43%*	309.682	186.588	*60%*	80.049	*43%*	151.822	86.539	*57%*	69.359	*80%*	53%	50%
PACA	301.473	177.545	*59%*	67.376	*38%*	258.405	92.703	*36%*	45.055	*49%*	66.693	25.601	*38%*	7.471	*29%*	47%	41%
Rhones-Alpes	495.359	164.481	*33%*	81.656	*50%*	443.242	205.627	*46%*	73.692	*36%*	121.886	59.760	*49%*	31.319	*52%*	39%	43%
TOTAUX	6.532.834	2.870.830		1.135.339		6.008.459	2.922.824		1.192.408		1.899.274	1.013.507		615.638			
MOYENNE			*44%*		*40%*			*49%*		*41%*			*53%*		*61%*	47%	43%

(1) Taux de programmation : Programmé / Maquette

(2) Taux de paiement : Payé / Programmé

Date d'actualisation : voir tableau en introduction du rapport de synthèse

TABLEAU 4

ETAT D'AVANCEMENT FINANCIER PAR DOMAINE - DEPENSES PUBLIQUES TOTALES *(en KF)*

Domaines	Agriculture				Forêt			Artisanat - commerce			Entreprises			Tourisme			Environnement		
Régions	Maquette	Programmé	(1)%	Maquette	Programmé	%	Maquette	Programmé	%	Maquette	Programmé	%	Maqouette	Programmé	%	Maquette	Programmé	%
Alsace	92.279	36.612	40%	15.676	17.593	112%	10.964	4.075	37%	197.358	73.354	37%	45.224	50.717	112%	59.148	45.030	76%
Aquitaine	1.106.450	673.536	61%	280.000	150.036	54%	122.000	104.254	85%	436.180	354.746	81%	355.050	235.665	66%	158.020	122.924	78%
Auvergne	456.390	292.994	64%	36.827	25.463	69%	14.825	5.865	40%	253.934	132.096	52%	627.102	441.622	70%	102.355	59.703	58%
Basse-Normandie	533.081	210.632	40%	52.445	25.172	48%	0	0	-	488.038	285.719	59%	218.030	139.328	64%	112.371	50.345	45%
Bourgogne	193.850	69.569	36%	89.185	77.816	87%	44.629	33.564	75%	126.969	50.722	40%	307.178	224.612	73%	99.013	73.203	74%
Bretagne	581.430	338.222	58%	30.602	17.801	58%	42.215	33.877	80%	576.931	474.281	82%	188.841	150.575	80%	163.470	117.694	72%
Centre	284.069	86.679	31%	42.202	11.698	28%	69.238	45.149	65%	305.000	208.233	68%	51.595	30.549	59%	125.528	34.081	27%
Champagne-Ardenne	89.389	74.888	84%	36.888	24.005	65%	3.525	3.304	94%	66.970	62.777	94%	74.500	34.855	47%	85.692	57.837	67%
Franche-Comté	329.876	239.103	72%	101.175	39.004	39%	0	0	-	25.034	9.315	37%	194.059	112.834	58%	41.756	36.113	86%
Haute-Normandie	33.121	39.433	119%	233	278	119%	10.320	4.144	40%	24.080	9.670	40%	33.916	15.021	44%	9.941	3.709	37%
Languedoc-Roussillon	383.984	276.378	72%	109.774	83.285	76%	26.440	30.406	115%	92.377	104.152	113%	215.912	197.186	91%	157.860	122.063	77%
Limousin	536.250	436.514	81%	231.530	151.146	65%	84.370	90.494	107%	280.865	213.900	76%	140.715	139.643	99%	183.885	172.832	94%
Lorraine	208.480	108.644	52%	67.590	33.638	50%	61.950	9.351	15%	275.870	234.591	85%	136.230	93.971	69%	18.320	19.082	104%
Midi-Pyrénées	1.093.488	292.100	27%	235.440	69.400	29%	41.202	14.120	34%	1.185.584	725.186	61%	214.957	178.794	83%	281.547	121.025	43%
Pays de la Loire	326.738	115.413	35%	51.274	9.582	19%	58.860	41.450	70%	224.224	283.298	126%	214.512	210.010	98%	444.884	191.093	43%
Poitou-Charentes	397.135	238.680	60%	119.677	68.149	57%	173.753	147.578	85%	218.926	201.357	92%	250.029	209.623	84%	154.534	88.174	57%
PACA	411.602	255.358	62%	68.279	44.144	65%	43.927	19.460	44%	168.381	62.437	37%	389.741	259.011	66%	154.190	83.459	54%
Rhones-Alpes	369.384	126.653	34%	62.872	21.211	34%	42.831	27.867	65%	598.062	335.942	56%	721.826	351.570	49%	614.786	241.969	39%
TOTAUX	7.426.994	3.911.409		1.631.669	869.421		851.048	614.959		5.544.782	3.821.774		4.379.416	3.075.586		2.967.300	1.640.332	
MOYENNE			53%			53%			72%			69%			70%			55%

(1) Taux de programmation : Programmé / Maquette

Date d'actualisation : voir tableau en introduction du rapport de synthèse

TABLEAU 4

ETAT D'AVANCEMENT FINANCIER PAR DOMAINE - DEPENSES PUBLIQUES TOTALES *(en KF) - Suite*

Domaines	Infrastructures			Services			Formation			Animation territoriale			Suivi, pilotage		
Régions	Maquette	Programmé	(1)%	Maquette	Programmé	%	Maquette	Programmé	%	Maquette	Programmé	%	Maquette	Programmé	%
Alsace	109.735	123.153	112%	90.664	54.033	60%	78.483	34.899	44%	0	0	-	21.804	14.565	67%
Aquitaine	0	0	-	336.000	244.327	73%	349.000	227.778	65%	0	0	-	29.000	20.931	72%
Auvergne	242.771	130.088	54%	31.017	18.092	58%	403.490	219.015	54%	0	0	-	34.819	7.035	20%
Basse-Normandie	0	0	-	196.442	128.038	65%	554.847	384.351	69%	0	0	-	19.227	6.893	36%
Bourgogne	304.908	519.506	170%	77.294	153.008	198%	161.525	103.438	64%	25.344	23.882	94%	44.223	17.135	39%
Bretagne	54.795	37.646	69%	332.694	258.853	78%	331.726	182.529	55%	94.420	75.288	80%	39.233	12.506	32%
Centre	21.411	19.073	89%	46.391	41.324	89%	156.670	39.420	25%	0	0	-	35.467	14.052	40%
Champagne-Ardenne	0	0	-	99.415	39.222	39%	37.835	27.550	73%	0	0	-	4.067	2.238	55%
Franche-Comté	80.234	77.516	97%	47.937	56.424	118%	225.333	193.501	86%	44.892	50.946	113%	28.861	13.360	46%
Haute-Normandie	0	0	-	11.798	5.980	51%	18.312	6.370	35%	0	0	-	4.840	2.431	50%
Languedoc-Roussillon	262.297	247.374	94%	168.079	117.313	70%	204.914	105.234	51%	0	0	-	39.168	14.203	36%
Limousin	215.345	214.346	100%	185.770	130.852	70%	258.050	221.162	86%	0	0	-	29.510	20.047	68%
Lorraine	73.280	76.327	104%	255.080	277.707	109%	152.800	112.776	74%	0	0	-	16.400	7.038	43%
Midi-Pyrénées	105.948	16.875	16%	262.908	270.500	103%	370.164	469.600	127%	60.495	44.900	74%	79.788	12.200	15%
Pays de la Loire	216.311	75.790	35%	45.420	32.151	71%	250.613	121.526	48%	0	0	-	30.084	11.880	39%
Poitou-Charentes	42.186	36.332	86%	133.633	115.905	87%	373.738	238.168	64%	84.372	72.664	86%	34.100	19.615	58%
PACA	148.178	167.807	113%	48.437	18.303	38%	117.390	52.397	45%	0	0	-	32.028	12.676	40%
Rhones-Alpes	327.938	175.080	53%	230.247	74.259	32%	256.581	155.466	61%	79.271	36.668	46%	58.494	22.914	39%
TOTAUX	2.205.336	1.916.914		2.599.225	2.036.291		4.301.471	2.895.179		388.795	304.348		581.113	231.719	
MOYENNE			87%			78%			67%			78%			40%

(1) Taux de programmation : Programmé / Maquette

Date d'actualisation : voir tableau en introduction du rapport de synthèse

TABLEAU 5

SYNTHESE DES INDICATEURS DE REALISATION DES PROGRAMMES

Date d'actualisation : voir tableau en introduction du rapport de synthèse

Domaines	Thèmes	Indicateurs	Prévisions		Programmation	
			Nbre régions renseignées	Objectif DOCUP régions ayant répondu	Nbre régions renseignées	Valeur cumulée
Agriculture	Valorisation,	Nombre de filières	8	89	7	56
	qualité des produits, diversification	Nombre d' EA diversifiées ou impliquées dans une action qualité	14	39.498	11	5.033
		Nombre d' EA impliquées dans l' agrotourisme	5	1.435	5	449
	installation, recon-version, transmission	Nombre d' installations ou de reprises facilitées	7	8.000	7	1.456
		Nombre d' actions menées	3	680	2	115
	Protection de l' environnement	Nombre de mises aux normes de bâtiment d'élevage	8	7.459	5	107
		Nombre d'exploitations bénéficiant d'autres actions	3	100	5	1.178
	Amélioration des	Nombre d'ha améliorés	11	183.415	6	36.269
	structures	Nombre d'exploitations touchés	6	10.815	7	3.186
		Nombre de CUMA aidées	4	665	2	169
	Divers	Nombre d'étude ou expérimentations	3	65	5	362
Forêt	Ressources	Nombre d' ha plantés ou entretenus	14	271.975	8	26.166
		Nombre de plans simples de gestion	3	530	0	0
	Mobilisation	Longueur des pistes forestières crées	12	4.050	8	1.544
		Actions d' organisation de l' offre	3	250	3	22
	Installation	Nombre de jeunes artisans forestiers (ou ETF) installés ou aidés	5	385	4	42
	Investis. dans scieries	Nombre d' entreprises aidées	6	358	9	150
Artisanat-Commerce	Instal., transmis., reprise	Nombre d' entreprises concernées	9	2.326	3	1.426
	Modernisation	Nombre d' entreprises conseillées	2	1.070	0	0
		Nombre d' entreprises aidées à investir	3	1.000	4	460
	Actions collectives	Nombre d' actions collectives	5	101	8	115
		Nombre d' études	2	35	3	12
Entreprises	Aides individuelles à l'investissement matériel (équipement, bâtiments) et immatériel	Nombre d' entreprises aidées	12	6.315	12	1.826
	Aides à la création ; transmission, reprise	Nombre d' entreprises concernées	3	501	2	171
	Actions collectives	Nombre d' actions	8	130	6	64
		Nombre d' entreprises bénéficiaires	2	220	0	0
	Zones d' activité	Nombre d' actions	9	266	10	225
Environnement	Formation,	Nombre d' opérations menées	3	70	2	21
	sensibilisation	Nombre de personnes formées ou sensibilisées	3	1.900	2	34
	Déchets	Nombre d' opérations d'investissements réalisées	6	291	7	59
	Protection et restauration du milieu	Nombre d' opérations d'investissements réalisées	8	320	10	223
	Eau	Nombre d' opérations	1	7	6	95
		Nombre de sites	2	30	2	11
	Etudes, diagnostics	Nombre d'opération	1	16	4	26
Formation	Actions de	Nombre de stagiaires	15	278.625	12	111.090
	formation	Nombre de sessions	1	50	2	70
		Nombre d' heures / stagiaire	7	4.534.003	4	355.118
	Infrastructures	Nombre d'opération	4	72	5	40
	Etude	Nombre d'opération	2	26	2	12
Infrastructures	Voirie	Longueur de la voirie (km)/Longueur du réseau	3	217	1	34
	A.E.P.	Longueur du réseau	1	27	1	10
		Nombre de personnes desservies	2	63.086	2	231.727
		Nombre d' opérations	2	338	3	559
	Assainissement	Longueur du réseau	1	500	0	0
		Nombre de personnes desservies	2	70.650	1	7.200
		Nombre de dispositifs d' assainissement crée ou améliorés	5	805	5	226
	Economie d' énergie	Nombre d' opérations	0	0	2	13
	Electrification	Longueur du réseau crée ou renforcé	1	20	0	0
		Nombre d'habitants bénéficiaires	1	5.000	0	0

TABLEAU 5

SYNTHESE DES INDICATEURS DE REALISATION DES PROGRAMMES - *Suite* -

Date d'actualisation : voir tableau en introduction du rapport de synthèse

Domaines	Thèmes	Indicateurs	Prévisions		Programmation	
			Nbre régions renseignées	Objectif DOCUP régions ayant répondu	Nbre régions renseignées	Valeur cumulée
Services	Cadre de vie	Nombre d' équipements communaux	5	123	2	123
		Nombre d' habitants concernés	0	0	0	0
		Nombre de villages réhabilités	6	222	7	269
		Nombre de sites mis en valeur	4	98	4	107
	Habitat	Nombre de logements aidés	6	3.564	4	572
		Nombre d'étude ou de suivi	2	45	2	23
	Services à la population	Nombre d' opérations	6	208	6	162
		Nombre d' habitants concernés	0	0	0	0
Tourisme	Capacité d'hébergement	Nombre de lits	9	34.306	8	14.570
		Nombre d' opérations	3	1.235	8	1.004
	Produits touristiques	Nombre d' opérations	5	245	7	82
	Capacité des acteurs	Nombre de personnes formées	1	3.500	0	0
		Nombre d' études	1	45	2	25
		Nombre d' actions d' animation et de promotion	5	145	5	82
	Équipements touristiques	Nombre d' opérations	5	135	6	194
		Longueur de canaux et de sentiers	1	130	1	83
		Nombre de monuments et de sites mis en valeur	3	300	5	161
Animation		Nombre d'organismes aidés	0	0	0	0
territoriale		Nombre de personnes financées	1	37	1	18
		Nombre d'opérations	3	85	5	297
Suivi, pilotage			1	20	1	2

ANNEXE 1

ETAT D'AVANCEMENT DES PROGRAMMES OBJECTIF 5B EN FRANCE PAR FINANCEURS

- MONTANTS PROGRAMMES -

en KF

Date d'actualisation : voir tableau en introduction du rapport de synthèse

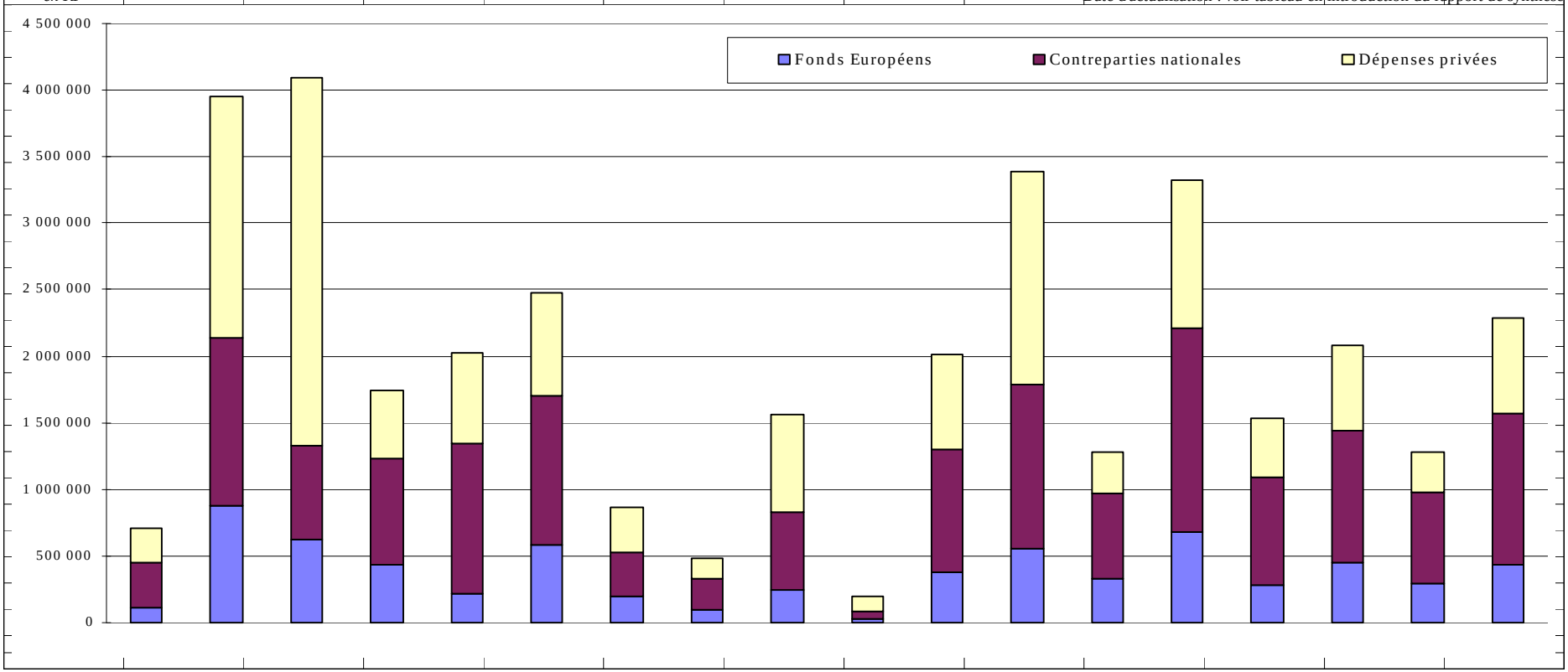

ANNEXE 2

TAUX D'AVANCEMENT DES CONSOMMATIONS FINANCIERES DES PROGRAMMES

(Dépenses publiques totales, Total fonds européens)

Date d'actualisation : voir tableau en introduction du rapport de synthèse

1. TAUX DE PROGRAMMATION

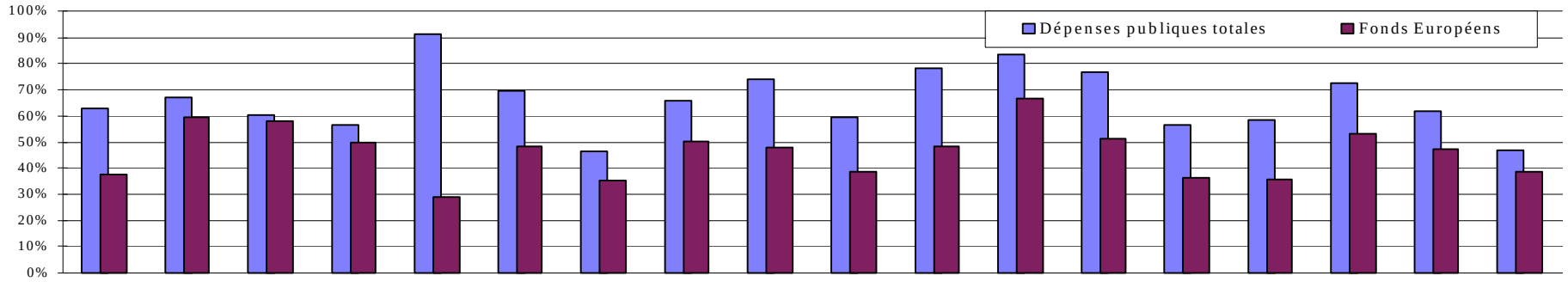

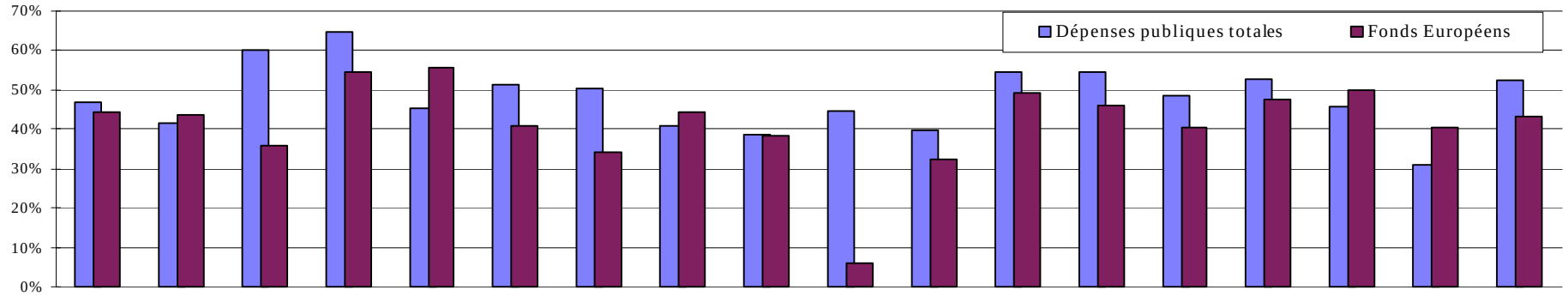

ENESAD, Synthèse des évaluations intermédiaires des programmes objectifs 5b en France

ANNEXE 3

AMMATION LES DOCUP

Clas-sement	Cout total	Dépenses privées	Dépenses publiques totales	Contreparties nationales	Fonds Européens	FEOGA	FEDER	FSE	Classement moyen
1	Limousin	Haute-Normandie	Bourgogne	Bourgogne	Limousin	Aquitaine	Limousin	Midi-Pyrénées	Limousin
2	Haute-Normandie	Pays de la Loire	Limousin	Languedoc-Roussillon	Aquitaine	PACA	Auvergne	Limousin	Languedoc-Roussillon
3	Languedoc-Roussillon	Languedoc-Roussillon	Languedoc-Roussillon	Lorraine	Auvergne	Limousin	Poitou-Charentes	Lorraine	Aquitaine
4	Auvergne	Auvergne	Lorraine	Franche-Comté	Poitou-Charentes	Champagne-Ardenne	Bretagne	Champagne-Ardenne	Auvergne
5	Aquitaine	Limousin	Franche-Comté	Limousin	Lorraine	Auvergne	Franche-Comté	Franche-Comté	Poitou-Charentes
6	Bourgogne	Champagne-Ardenne	Poitou-Charentes	Bretagne	Champagne-Ardenne	Haute-Normandie	Basse-Normandie	Poitou-Charentes	Champagne-Ardenne
7	Bretagne	Aquitaine	Bretagne	Poitou-Charentes	Basse-Normandie	Languedoc-Roussillon	Languedoc-Roussillon	Bourgogne	Lorraine
8	Champagne-Ardenne	PACA	Aquitaine	Alsace	Languedoc-Roussillon	Alsace	Lorraine	Basse-Normandie	Bretagne
9	Poitou-Charentes	Bretagne	Champagne-Ardenne	Haute-Normandie	Bretagne	Lorraine	Pays de la Loire	Aquitaine	Franche-Comté
10	Pays de la Loire	Basse-Normandie	Alsace	Pays de la Loire	Franche-Comté	Poitou-Charentes	Rhones-Alpes	Rhones-Alpes	Haute-Normandie
11	PACA	Alsace	PACA	Champagne-Ardenne	PACA	Basse-Normandie	Centre	Auvergne	Bourgogne
12	Alsace	Midi-Pyrénées	Auvergne	Aquitaine	Rhones-Alpes	Franche-Comté	Aquitaine	Bretagne	Basse-Normandie
13	Lorraine	Poitou-Charentes	Haute-Normandie	Midi-Pyrénées	Haute-Normandie	Bretagne	Champagne-Ardenne	Alsace	PACA
14	Basse-Normandie	Centre	Pays de la Loire	PACA	Alsace	Rhones-Alpes	Midi-Pyrénées	Languedoc-Roussillon	Alsace
15	Midi-Pyrénées	Bourgogne	Basse-Normandie	Auvergne	Midi-Pyrénées	Centre	PACA	PACA	Pays de la Loire
16	Franche-Comté	Lorraine	Midi-Pyrénées	Basse-Normandie	Pays de la Loire	Midi-Pyrénées	Haute-Normandie	Pays de la Loire	Midi-Pyrénées
17	Centre	Franche-Comté	Rhones-Alpes	Centre	Centre	Bourgogne	Alsace	Centre	Rhones-Alpes
18	Rhones-Alpes	Rhones-Alpes	Centre	Rhones-Alpes	Bourgogne	Pays de la Loire	Bourgogne	Haute-Normandie	Centre

ANNEXE 4

PAIEMENT PROGRAMMES

Clas-sement	Cout total	Dépenses privées	Dépenses publiques totales	Contreparties nationales	Fonds Européens	FEOGA	FEDER	FSE	Classement moyen
1	Lorraine	Lorraine	Basse-Normandie	Auvergne	Bourgogne	Bourgogne	Champagne-Ardenne	Auvergne	Basse-Normandie
2	Basse-Normandie	Rhones-Alpes	Auvergne	Basse-Normandie	Basse-Normandie	Lorraine	Bourgogne	Pays de la Loire	Lorraine
3	Auvergne	Centre	Limousin	Haute-Normandie	Poitou-Charentes	Rhones-Alpes	Basse-Normandie	Poitou-Charentes	Limousin
4	Rhones-Alpes	Auvergne	Lorraine	Centre	Limousin	Limousin	PACA	Basse-Normandie	Auvergne
5	Centre	Midi-Pyrénées	Pays de la Loire	Lorraine	Pays de la Loire	Centre	Aquitaine	Franche-Comté	Poitou-Charentes
6	Limousin	Poitou-Charentes	Rhones-Alpes	Limousin	Lorraine	Midi-Pyrénées	Midi-Pyrénées	Alsace	Rhones-Alpes
7	Midi-Pyrénées	Aquitaine	Bretagne	Bretagne	Alsace	Poitou-Charentes	Alsace	Bretagne	Alsace
8	Poitou-Charentes	Alsace	Centre	Rhones-Alpes	Champagne-Ardenne	Basse-Normandie	Poitou-Charentes	Limousin	Bourgogne
9	Alsace	Limousin	Midi-Pyrénées	Pays de la Loire	Aquitaine	Aquitaine	Bretagne	Aquitaine	Pays de la Loire
10	Aquitaine	Basse-Normandie	Alsace	Midi-Pyrénées	Rhones-Alpes	PACA	Limousin	Lorraine	Centre
11	Pays de la Loire	Champagne-Ardenne	Poitou-Charentes	Alsace	Bretagne	Alsace	Pays de la Loire	Champagne-Ardenne	Midi-Pyrénées
12	Bretagne	Franche-Comté	Bourgogne	Poitou-Charentes	Midi-Pyrénées	Pays de la Loire	Lorraine	Rhones-Alpes	Aquitaine
13	Bourgogne	Bourgogne	Haute-Normandie	Bourgogne	PACA	Auvergne	Rhones-Alpes	Languedoc-Roussillon	Bretagne
14	Champagne-Ardenne	Bretagne	Aquitaine	Languedoc-Roussillon	Franche-Comté	Franche-Comté	Languedoc-Roussillon	Bourgogne	Champagne-Ardenne
15	Franche-Comté	Pays de la Loire	Champagne-Ardenne	Aquitaine	Auvergne	Languedoc-Roussillon	Franche-Comté	Centre	Franche-Comté
16	PACA	PACA	Languedoc-Roussillon	Champagne-Ardenne	Centre	Bretagne	Centre	PACA	PACA
17	Haute-Normandie	Haute-Normandie	Franche-Comté	Franche-Comté	Languedoc-Roussillon	Champagne-Ardenne	Auvergne	Midi-Pyrénées	Haute-Normandie
18	Languedoc-Roussillon	Languedoc-Roussillon	PACA	PACA	Haute-Normandie	Haute-Normandie	Haute-Normandie	Haute-Normandie	Languedoc-Roussillon

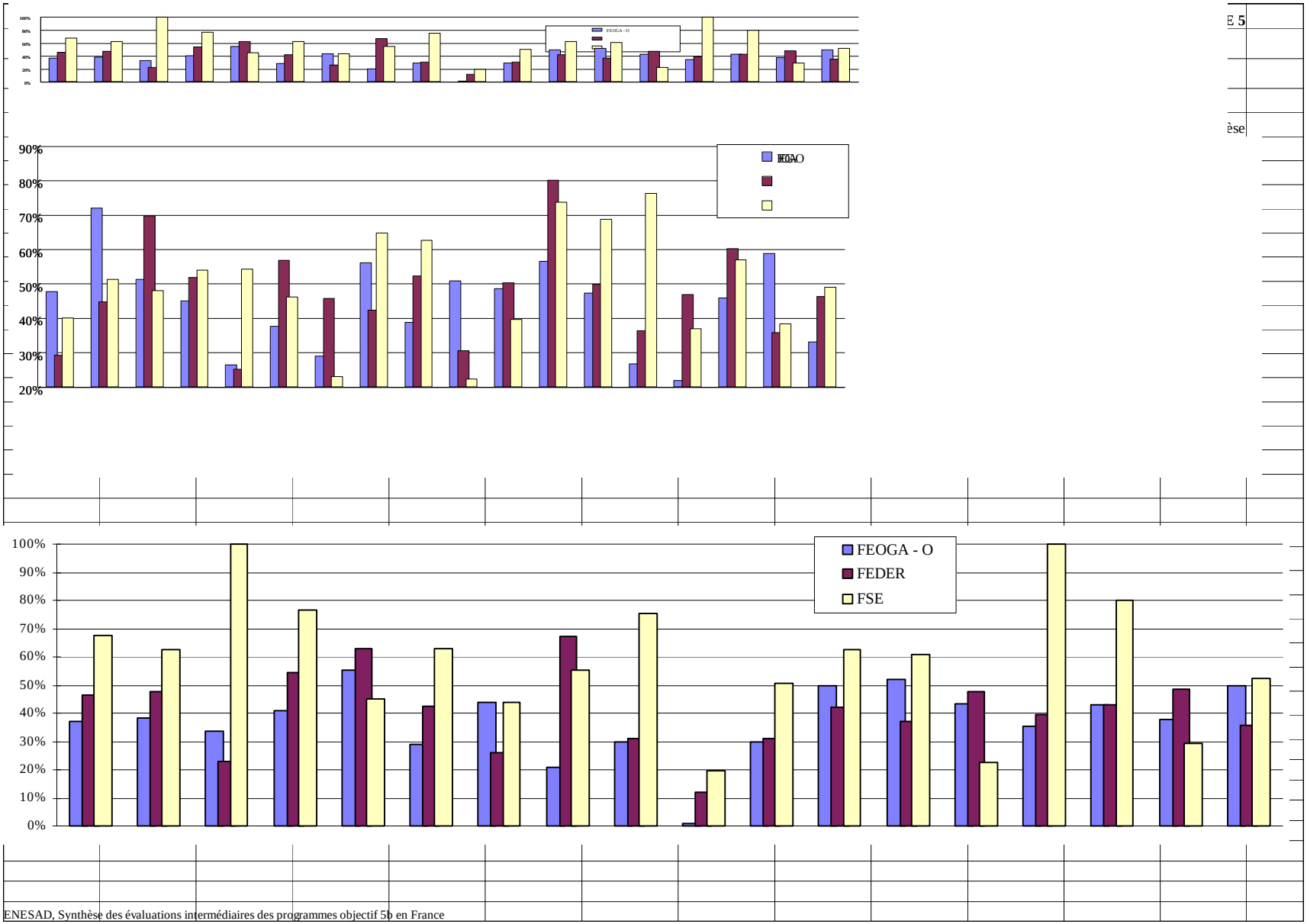
100%
90%
80%
70%
60%
50%
40%
30%
20%
10%
0%
FEOGA - O
FEDER
FSE

MONTANTS PROGRAMMES PAR DOMAINE D'INTERVENTION
ET IMPORTANCE DANS LE TOTAL PROGRAMME PAR REGION

Date d'actualisation : voir tableau en introduction du rapport de synthèse

Domaine : **AGRICULTURE**

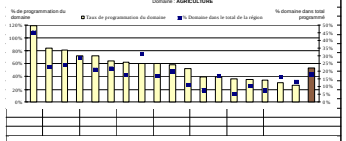

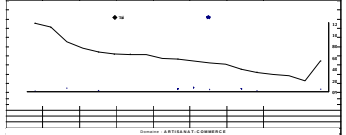

Domaine : **ARTISANAT-COMMERCE**

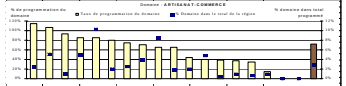

Domaine : **ENTREPRISES**

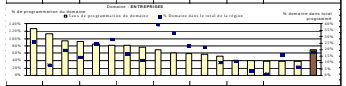

Domaine : **TOURISME**

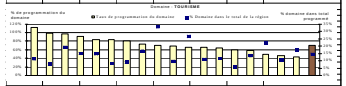

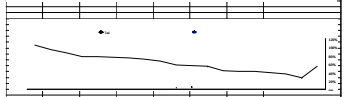

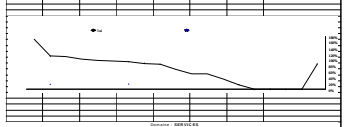

Domaine : **SERVICES**

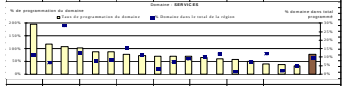

Domaine : **FORMATION**

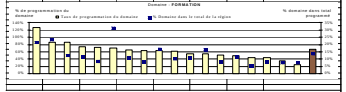

Domaine : **ANIMATION TERRITORIALE**

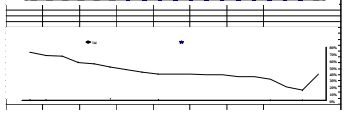

ANNEXE 7

NOMBRE ET AMPLEUR DES OPERATIONS

Domaines	Total France		Sur montant public programmé			Sur coût total	
	Nbre op.	Nbre rég.	Nbre op.	Nbre rég.	Moy. / op. *en F*	Nbre rég.	Moy. / op. *en F*
Agriculture	9.393	14	5023	7	201.726	10	520.803
Forêt	3.023	14	2042	7	547.835	10	220.525
Artisanat - Commerce	1.037	14	303	7	227.816	9	516.811
Entreprises	3.668	14	1505	7	428.010	9	1.013.064
Tourisme	3.521	14	964	7	683.642	9	933.201
Environnement	2.467	14	1468	7	204.209	9	389.746
Infrastructures	2.110	13	1147	6	384.593	8	655.278
Services	1.506	13	1068	6	296.778	8	750.669
Formation	1.399	10	570	4	791.891	5	964.807
Animation territoriale	399	15	41	7	1.010.422	9	475.102
Suivi, pilotage	118	6	115	4	1.044.081	4	1.167.629
Total	28.641						

Date d'actualisation : voir tableau en introduction du rapport de synthèse

INDICATEURS DE REALISATION PROGRAMME PAR REGION

Domaines	Thèmes	Indicateurs	ALSACE		AQUITAINE		AUVERGNE		BASSE-NORMANDIE		BOURGOGNE		BRETAGNE	
		REGIONS	Objectifs DOCUP	Program-mé	Objectifs DOCUP	Program-mé	Objectifs DOCUP	Program-mé	Objectifs DOCUP	Program-mé	Objectifs DOCUP	Program-mé	Objectifs DOCUP	Program-mé
Agriculture	Valorisation,	Nombre de filières	-	-	-	-	nr	7	6	nr	6	3	10	nr
	qualité des produits, diversification	Nombre d' EA diversifiées ou impliquées dans une action qualité	nr	50	350	61	9.500	214	3.870	nr	1.000	1.302	16.550	2.216
		Nombre d' EA impliquées dans l' agrotourisme	nr	11	50	59	nr	331	250	nr	-	-	-	-
	Installation, recon-version, transmission	Nombre d' installations ou de reprises facilitées	-	-	2.000	970	1.920	nr	-	-	500	140	2.200	152
		Nombre d' actions menées	-	-	-	-	-	-	-	-	-	-	400	5
	Protection de l' environnement	Nombre de mises aux normes de bâtiment d'élevage	nr	48	2.400	3	450	nr	1.500	nr	-	-	450	nr
		Nombre d'exploitations bénéficiant d'autres actions	nr	153	30	775	-	-	-	-	-	-	nr	136
	Amélioration des	Nombre d'ha améliorés			1.400	1.700	60.000	nr	36.500	nr	-	-	nr	4.224
	structures	Nombre d'exploitations touchés	nr	138	1.000	117	-	-	-	-	3.680	2.146	260	311
		Nombre de CUMA aidées	-	-	-	-	180	nr	-	-	-	-	-	-
	Divers	Nombre d'étude ou expérimentations	-	-	-	-	-	-	-	-	-	-	-	-
Forêt	Ressources	Nombre d' ha plantés ou entretenus	-	-	34.500	10.673	13.800	nr	6.700	nr	3.000	5.371	8.700	1.484
		Nombre de plans simples de gestion	-	-	-	-			400	nr	-	-	-	-
	Mobilisation	Longueur des pistes forestières crées	-	-	500	750	1.350	nr	-	-	300	40	120	25
		Actions d' organisation de l' offre	-	-	-	-	90	nr	-	-	10	18	-	-
	Installation	Nombre de jeunes artisans forestiers (ou ETF) installés ou aidés	-	-	80	6	-	-	-	-	125	5	40	11
	Investis. dans scieries	Nombre d' entreprises aidées	nr	3	160	1	-	-	-	-	40	57	-	-
Artisanat-	Instal., transmis., reprise	Nombre d' entreprises concernées	-	-	-	-	500	28	-	-	600	1.395	-	-
Commerce	Modernisation	Nombre d' entreprises conseillées	-	-	-	-	-	-	-	-	-	-	-	-
		Nombre d' entreprises aidées à investir	-	-	-	-	-	-	-	-	nr	47	700	391
	Actions collectives	Nombre d' actions collectives	nr	5	20	nr	-	-	-	-	20	36	-	-
		Nombre d' études	-	-	25	nr	-	-	-	-	nr	4	-	-
Entreprises	Aides individuelles à l' investissemnt matériel (équipement, bâtiments) et immatériel	Nombre d' entreprises aidées	250	129	-	-	770	363	-	-	210	210	0	0
	Aides à la création ; transmission, reprise	Nombre d' entreprises concernées	-	-	-	-	-	-	-	-	-	-	450	158
	Actions collectives	Nombre d' actions	nr	10	-	-	30	nr	-	-	10	1	-	-
		Nombre d' entreprises bénéficiaires	-	-	-	-	-	-	-	-	70		-	-
	Zones d' activité	Nombre d' actions	10	8	-	-	110	142	20	nr	nr	9	nr	2
Environnement	Formation,	Nombre d' opérations menées	nr	14	-	-			-	-	-	-	-	-
	sensibilisation	Nombre de personnes formées ou sensibilisées	-	-	100	3	1.500	nr	-	-	-	-	-	-
	Déchets	Nombre d' opérations d'investissements réalisées	34	11	-	-	-	-	-	-	180	26	nr	12
	Protection et restauration du milieu	Nombre d' opérations d'investissements réalisées	25	11	-	-	nr	100	-	-	100	38	nr	6
	Eau	Nombre d' opérations	nr	36	-	-	-	-	-	-	-	-	nr	14
		Nombre de sites	-	-	-	-	-	-	-	-	-	-	-	-
	Etudes, diagnostics	Nombre d'opérations	nr	4	-	-	-	-	-	-	-	-	-	-
Formation	Actions de	Nombre de stagiaires	4.980	3.343	-	-	22.800	28.873	40.000	nr	9.800	3.202	20.250	11.664
	formation	Nombre de sessions	-	-	-	-	-	-	-	-	-	-	-	-
		Nombre d' heures / stagiaire	1.731.760	nr	-	-	1.000.000	354.952	178	nr	-	-	193	36
	Infrastructures	Nombre d'opération	-	-	-	-	50	18	-	-	10	1	-	-
	Etude	Nombre d'opération	-	-	-	-	-	-	-	-	-	-	-	-
Infrastructures	Voirie	Longueur de la voirie (kms)Longueur du réseau	-	-	-	-	-	-	-	-	-	-	-	-
	A.E.P.	Longueur du réseau	-	-	-	-	-	-	-	-	-	-	-	-
		Nombre de personnes desservies	-	-	-	-	-	-	-	-	54.000	224.000	-	-
		Nombre d' opérations	nr	37	-	-	330	500	-	-	-	-	-	-
	Assainissement	Longueur du réseau	-	-	500	nr	-	-	-	-	-	-	-	-
		Nombre de personnes desservies	-	-	-	-	-	-	-	-	-	-	-	-
		Nombre de dispositifs d' assainissement crée ou améliorés	nr	39	-	-	330	nr	-	-	350	45	-	-
	Economie d' énergie	Nombre d' opérations	-	-	-	-	-	-	-	-	nr	10	nr	3
	Electrification	Longueur du réseau crée ou renforcé	-	-	-	-	-	-	-	-	-	-	-	-
		Nombre d'habitants bénéficiaires	-	-	-	-	-	-	-	-	-	-	-	-
Services	Cadre de vie	Nombre d' équipements communaux	-	-	35	111	-	-	18	nr	30	12	30	nr
		Nombre d' habitants concernés	-	-	-	-	-	-	-	-	-	-	-	-
		Nombre de villages réhabilités	-	-	-	-	nr	19	-	-	-	-	nr	139
		Nombre de sites mis en valeur	-	-	30	11	-	-	-	-	-	-	nr	nr
	Habitat	Nombre de logements aidés	200	14	-	-	-	-	-	-	80	200	-	-
		Nombre d'étude ou de suivi	-	-	-	-	-	-	-	-	-	-	-	-
	Services à la population	Nombre d' opérations	25	33	-	-	-	-	-	-	-	-	12	4
		Nombre d' habitants concernés	-	-	-	-	-	-	-	-	-	-	-	-
Tourisme	Capacité d'hébergement	Nombre de lits	-	-	nr	4.800	4.640	2.107	-	-	6.000	2.718	-	-
		Nombre d' opérations	nr	70	-	-	855	718	-	-	-	-	nr	26
	Produits touristiques	Nombre d' opérations	15	9	nr	3	120	52	-	-	-	-	nr	5
	Capacité des acteurs	Nombre de personnes formées	-	-	-	-	3.500	nr	-	-	-	-	-	-
		Nombre d' études	-	-	-	-	-	-	-	-	-	-	-	-
		Nombre d' actions d' animation et de promotion	30	6	-	-	-	-	-	-	-	-	-	-
	Equipements touristiques	Nombre d' opérations	5	3	-	-	70	140	-	-	10	3	-	-
		Linéaire de canaux et de sentiers	-	-	-	-	-	-	-	-	130	83	nr	nr
		Nombre de monuments et de sites mis en valeur	-	-	-	-	-	-	80	nr	10	6	nr	1
Animation		Nombre d'organismes aidés	-	-	-	-	-	-	-	-	-	-	-	-
territoriale		Nombre de personnes financées	-	-	-	-	-	-	-	-	-	-	-	-
		Nombre d'opérations	-	-	-	-	-	-	-	-	50	35	25	1
Suivi, pilotage			-	-	-	-	-	-	-	-	-	-	-	-

INDICATEURS DE REALISATION PAR PROGRAMME - *Suite*

Domaines	Thèmes	Indicateurs	CENTRE		CHAMPAGNE-ARDENNE		FRANCHE-COMTE		HAUTE-NORMANDIE		LANGUEDOC-ROUSSILLON		LIMOUSIN	
		REGIONS	Objectifs DOCUP	Program-mé	Objectifs DOCUP	Program-mé	Objectifs DOCUP	Program-mé	Objectifs DOCUP	Program-mé	Objectifs DOCUP	Program-mé	Objectifs DOCUP	Program-mé
Agriculture	Valorisation,	Nombre de filières	25	15	15	4	5	5	-	-	-	-	-	-
	qualité des produits, diversification	Nombre d' EA diversifiées ou impliquées dans une action qualité	800	276	130	10	100	7	800	nr	1.500	nr	1.500	nr
		Nombre d' EA impliquées dans l' agrotourisme	nr	nr	35	6			-	-	-	-	1.000	nr
	Installation, reconversion, transmission	Nombre d' installations ou de reprises facilitées	nr	40	nr	30	1.000	46	180	78	-	-	-	-
		Nombre d' actions menées	250	110	30	nr	-	-	-	-	-	-	-	-
	Protection de l' environnement	Nombre de mises aux normes de bâtiment d'élevage	nr	nr	650	10	-	-	200	22	-	-	-	-
		Nombre d'exploitations bénéficiant d'autres actions	50	51	20	nr	-	-	-	-	-	-	-	-
	Amélioration des	Nombre d'ha améliorés	38.550	8.413	15.000	nr	3.000	1.148	-	-	-	-	6.200	nr
	structures	Nombre d'exploitations touchés	5.550	247	-	-	40	10	-	-	-	-	-	-
		Nombre de CUMA aidées	250	126	-	-	100	43	-	-	-	-	135	nr
	Divers	Nombre d'étude ou expérimentations	nr	287	25	6	20	23	-	-	-	-	-	-
Forêt	Ressources	Nombre d' ha plantés ou entretenus	-	-	2.700	188	15.000	3.845	-	-	-	-	12.000	nr
		Nombre de plans simples de gestion	-	-	30	nr	-	-	-	-	-	-	-	-
	Mobilisation	Longueur des pistes forestières crées	-	-	36	176	400	314	-	-	-	-	300	nr
		Actions d' organisation de l' offre	nr	1	-	-	-	-	-	-	-	-	150	nr
	Installation	Nombre de jeunes artisans forestiers (ou ETF) installés ou aidés	-	-	-	-	20	20	-	-	-	-	-	-
	Investis. dans scieries	Nombre d' entreprises aidées	-	-	13	3	60	20	-	-	-	-	-	-
Artisanat	Instal., transmis., reprise	Nombre d' entreprises concernées	-	-	60	nr	-	-	60	nr	-	-	500	nr
Commerce	Modernisation	Nombre d' entreprises conseillées	-	-	-	-	-	-	-	-	-	-	1.000	nr
		Nombre d' entreprises aidées à investir	-	-	nr	15	-	-	50	nr	-	-	-	-
	Actions collectives	Nombre d' actions collectives	nr	13	5	1	-	-	-	-	-	-	11	nr
		Nombre d' études	-	-	10	1	-	-	-	-	-	-	-	-
Entreprises	Aides individuelles à l' investissemnt matériel (équipement, bâtiments) et immatériel	Nombre d' entreprises aidées	760	182	90	57	1.230	368	nr	19	-	-	1.000	nr
	Aides à la création ; transmission, reprise	Nombre d' entreprises concernées	-	-	-	-	-	-	-	-	-	-	-	-
	Actions collectives	Nombre d' actions	-	-	-	-	7	5	5	nr	-	-	40	nr
		Nombre d' entreprises bénéficiaires	-	-	-	-	-	-	-	-	-	-	-	-
	Zones d' activité	Nombre d' actions	14	10	nr	6	30	8	2	nr	-	-	20	nr
Environnement	Formation,	Nombre d' opérations menées	-	-	50	7	-	-	-	-	-	-	10	nr
	sensibilisation	Nombre de personnes formées ou sensibilisées	-	-	-	-	300	31	-	-	-	-	-	-
	Déchets	Nombre d' opérations d'investissements réalisées	-	-	15	6	-	-	-	-	-	-	45	nr
	Protection et restauration du milieu	Nombre d' opérations d'investissements réalisées	nr	3	20	nr	-	-	10	3	-	-	70	nr
	Eau	Nombre d' opérations	nr	6	7	14	-	-	-	-	-	-	-	-
		Nombre de sites	-	-	10	4	-	-	-	-	-	-	20	nr
	Etudes, diagnostics	Nombre d'opérations	-	-	-	-	-	-	-	-	-	-	-	-
Formation	Actions de	Nombre de stagiaires	11.000	2.958	5.105	1.842	5.100	2.680	1.000	736	11.500	nr	48.200	nr
	formation	Nombre de sessions	-	-	-	-	-	-	nr	10	-	-	-	-
		Nombre d' heures / stagiaire	-	-	nr	100	-	-	-	-	182	nr	200	nr
	Infrastructures	Nombre d'opération	-	-	-	-	10	13	-	-	-	-	-	-
	Etude	Nombre d'opération	20	8	-	-	-	-	-	-	-	-	-	-
Infrastructures	Voirie	Longueur de la voirie (kms)Longueur du réseau	-	-	-	-	-	-	-	-	-	-	30	nr
	A.E.P.	Longueur du réseau	-	-	-	-	-	-	-	-	-	-	-	-
		Nombre de personnes desservies	-	-	-	-	-	-	-	-	-	-	-	-
		Nombre d' opérations	-	-	8	22	-	-	-	-	-	-	-	-
	Assainissement	Longueur du réseau	-	-	-	-	-	-	-	-	-	-	-	-
		Nombre de personnes desservies	-	-	-	-	-	-	-	-	-	-	50.000	nr
		Nombre de dispositifs d' assainissement crée ou améliorés	-	-	-	-	100	110	-	-	-	-	-	-
	Economie d' énergie	Nombre d' opérations	-	-	-	-	-	-	-	-	-	-	-	-
	Electrification	Longueur du réseau crée ou renforcé	-	-	-	-	-	-	-	-	-	-	20	nr
		Nombre d'habitants bénéficiaires	-	-	-	-	-	-	-	-	-	-	5.000	nr
Services	Cadre de vie	Nombre d' équipements communaux	-	-	-	-	-	-	-	-	-	-	10	nr
		Nombre d' habitants concernés	-	-	-	-	-	-	-	-	-	-	-	-
		Nombre de villages réhabilités	-	-	8	7	20	40	-	-	-	-	50	nr
		Nombre de sites mis en valeur	-	-	5	4	-	-	50	nr	-	-	13	nr
	Habitat	Nombre de logements aidés	-	-	1.000	nr	-	-	-	-	-	-	500	nr
		Nombre d'étude ou de suivi	-	-	15	2	-	-	-	-	-	-	-	-
	Services à la population	Nombre d' opérations	80	56	-	-	-	-	20	nr	-	-	-	-
		Nombre d' habitants concernés	-	-	-	-	-	-	-	-	-	-	-	-
Tourisme	Capacité d'hébergement	Nombre de lits	-	-	nr	413	1.000	984	300	nr	-	-	-	-
		Nombre d' opérations	60	56	nr	28	-	-	nr	14	-	-	320	nr
	Produits touristiques	Nombre d' opérations	-	-	-	-	50	8	10	0	-	-	50	nr
	Capacité des acteurs	Nombre de personnes formées	-	-	-	-	-	-	-	-	-	-	-	-
		Nombre d' études	-	-	-	-	-	-	-	-	-	-	-	-
		Nombre d' actions d' animation et de promotion	20	17	-	-	20	16	-	-	-	-	-	-
	Equipements touristiques	Nombre d' opérations	-	-	nr	30	-	-	30	9	-	-	20	nr
		Linéaire de canaux et de sentiers	-	-	-	-	-	-	-	-	-	-	-	-
		Nombre de monuments et de sites mis en valeur	nr	9	-	-	-	-	-	-	-	-	-	-
Animation		Nombre d'organismes aidés	-	-	-	-	-	-	-	-	-	-	-	-
territoriale		Nombre de personnes financées	-	-	-	-	-	-	-	-	-	-	-	-
		Nombre d'opérations	-	-	-	-	10	2	-	-	-	-	-	-
Suivi, pilotage			-	-	20	2	-	-	-	-	-	-	-	-

INDICATEURS DE REALISATION PAR PROGRAMME - *Suite*

Domaines	Thèmes	Indicateurs	LORRAINE		MIDI-PYRENEES		PACA		POITOU-CHARENTES		PAYS DE LA LOIRE		RHONE-ALPES	
		REGIONS	Objectifs DOCUP	Program-mé	Objectifs DOCUP	Program-mé	Objectifs DOCUP	Program-mé	Objectifs DOCUP	Program-mé	Objectifs DOCUP	Program-mé	Objectifs DOCUP	Program-mé
Agriculture	Valorisation,	Nombre de filières	nr	13	-	-	10	nr	12	9	-	-	-	-
	qualité des produits, diversification	Nombre d' EA diversifiées ou impliquées dans une action qualité	nr	40	-	-	2.000	nr	nr	563	900	nr	498	294
		Nombre d' EA impliquées dans l' agrotourisme	-	-	-	-	-	-	nr	42	100	nr	-	-
	Installation, reconversion, transmission	Nombre d' installations ou de reprises facilitées	-	-	-	-	-	-	-	-	200	nr	-	-
		Nombre d' actions menées	-	-	-	-	-	-	-	-	-	-	-	-
	Protection de l' environnement	Nombre de mises aux normes de bâtiment d'élevage	-	-	-	-	-	-	1.800	24	-	-	9	nr
		Nombre d'exploitations bénéficiant d'autres actions	nr	63	-	-	-	-	-	-	-	-	-	-
	Amélioration des	Nombre d'ha améliorés	20.000	20.263	-	-	2.000	nr	-	-	40	nr	725	521
	structures	Nombre d'exploitations touchés	-	-	-	-	-	-	-	-	-	-	285	217
		Nombre de CUMA aidées	-	-	-	-	-	-	-	-	-	-	-	-
	Divers	Nombre d'étude ou expérimentations	-	12	-	-	20	nr	nr	34	-	-	-	-
Forêt	Ressources	Nombre d' ha plantés ou entretenus	4.050	1.304	150.000	nr	1.800	nr	12.000	2.780	7.000	nr	725	521
		Nombre de plans simples de gestion	-	-	-	-	100	nr	-	-	-	-	-	-
	Mobilisation	Longueur des pistes forestières crées	300	166	300	nr	100	nr	200	41	-	-	144	32
		Actions d' organisation de l' offre	nr	3	-	-	-	-	-	-	-	-	-	-
	Installation	Nombre de jeunes artisans forestiers (ou ETF) installés ou aidés	-	-	-	-	120	nr	-	-	-	-	-	-
	Investis. dans scieries	Nombre d' entreprises aidées	nr	11	70	32	nr	14	15	9	-	-	-	-
Artisanat	Instal., transmis., reprise	Nombre d' entreprises concernées	250	nr	-	-	150	nr	-	-	200	nr	6	3
Commerce	Modernisation	Nombre d' entreprises conseillées	-	-	-	-	70	nr	-	-	-	-	-	-
		Nombre d' entreprises aidées à investir	nr	7	-	-	250	nr	-	-	-	-	-	-
	Actions collectives	Nombre d' actions collectives	nr	15	nr	8	-	-	nr	2	-	-	45	35
		Nombre d' études	nr	7	-	-	-	-	-	-	-	-	-	-
Entreprises	Aides individuelles à l' investissemnt matériel (équipement, bâtiments) et immatériel	Nombre d' entreprises aidées	nr	138	200	120	-	-	100	130	250	nr	1.455	110
	Aides à la création ; transmission, reprise	Nombre d' entreprises concernées	-	-	30	nr	-	-	-	-	-	-	21	13
	Actions collectives	Nombre d' actions	nr	6	10	41	-	-	-	-	27	nr	1	1
		Nombre d' entreprises bénéficiaires	150	nr	-	-	-	-	-	-	-	-	-	-
	Zones d' activité	Nombre d' actions	10	7	-	-	50	19	nr	14	-	-	-	-
Environnement	Formation,	Nombre d' opérations menées	-	-	-	-	-	-	-	-	10	nr	-	-
	sensibilisation	Nombre de personnes formées ou sensibilisées	-	-	-	-	-	-	-	-	-	-	-	-
	Déchets	Nombre d' opérations d'investissements réalisées	10	2	-	-	-	-	nr	1	-	-	7	1
	Protection et restauration du milieu	Nombre d' opérations d'investissements réalisées	nr	5	nr	27	30	nr	nr	12	10	nr	55	18
	Eau	Nombre d' opérations	nr	4	-	-	-	-	nr	21	-	-	-	-
		Nombre de sites	-	-	-	-	-	-	nr	7	-	-	-	-
	Etudes, diagnostics	Nombre d'opérations	nr	5	-	-	-	-	nr	9	-	-	16	8
Formation	Actions de	Nombre de stagiaires	nr	3.282	12.500	9.100	43.600	5.870	35.900	37.540	6.890	nr	-	-
	formation	Nombre de sessions	50	60	-	-	-	-	-	-	-	-	-	-
		Nombre d' heures / stagiaire	-	-	-	-	nr	30	-	-	1.801.490	nr	-	-
	Infrastructures	Nombre d'opération	-	-	-	-	-	-	nr	6	-	-	2	2
	Etude	Nombre d'opération	nr	4	-	-	6	nr	-	-	-	-	-	-
Infrastructures	Voirie	Longueur de la voirie (kms)Longueur du réseau	-	-	-	-	100	nr	-	-	-	-	87	34
	A.E.P.	Longueur du réseau	-	-	-	-	-	-	-	-	-	-	27	10
		Nombre de personnes desservies	-	-	-	-	-	-	-	-	-	-	9.086	7.727
		Nombre d' opérations	-	-	-	-	-	-	-	-	-	-	-	-
	Assainissement	Longueur du réseau	-	-	-	-	-	-	-	-	-	-	-	-
		Nombre de personnes desservies	-	-	-	-	-	-	-	-	-	-	20.650	7.200
		Nombre de dispositifs d' assainissement crée ou améliorés	5	28	20	4	-	-	-	-	-	-	-	-
	Economie d' énergie	Nombre d' opérations	-	-	-	-	-	-	-	-	-	-	-	-
	Electrification	Longueur du réseau crée ou renforcé	-	-	-	-	-	-	-	-	-	-	-	-
		Nombre d'habitants bénéficiaires	-	-	-	-	-	-	-	-	-	-	-	-
	Cadre de vie	Nombre d' équipements communaux	-	-	-	-	-	-	-	-	-	-	-	-
		Nombre d' habitants concernés	-	-	-	-	-	-	-	-	-	-	-	-
		Nombre de villages réhabilités	nr	22	-	-	60	nr	nr	27	20	nr	64	15
		Nombre de sites mis en valeur	nr	27	nr	65	-	-	-	-	-	-	-	-
	Habitat	Nombre de logements aidés	1.000	98	-	-	-	-	-	-	-	-	784	260
		Nombre d'étude ou de suivi	30	21	-	-	-	-	-	-	-	-	-	-
	Services à la population	Nombre d' opérations	nr	19	-	-	-	-	nr	33	15	nr	56	17
		Nombre d' habitants concernés	-	-	-	-	-	-	-	-	-	-	-	-
	Capacité d'hébergement	Nombre de lits	850	235	5.000	nr	5.100	nr	6.150	280	-	-	5.266	3.033
		Nombre d' opérations	nr	65	-	-	-	-	nr	27	-	-	-	-
	Produits touristiques	Nombre d' opérations	nr	5	-	-	-	-	-	-	-	-	-	-
	Capacité des acteurs	Nombre de personnes formées	-	-	-	-	-	-	-	-	-	-	-	-
		Nombre d' études	nr	9	-	-	-	-	-	-	-	-	45	16
		Nombre d' actions d' animation et de promotion	nr	23	-	-	30	nr	-	-	-	-	45	20
	Equipements touristiques	Nombre d' opérations	nr	9	-	-	-	-	-	-	-	-	-	-
		Linéaire de canaux et de sentiers	-	-	-	-	-	-	-	-	-	-	-	-
		Nombre de monuments et de sites mis en valeur	210	126	-	-	-	-	nr	19	-	-	-	-
		Nombre d'organismes aidés	-	-	-	-	-	-	-	-	-	-	-	-
		Nombre de personnes financées	-	-	-	-	-	-	-	-	-	-	37	18
		Nombre d'opérations	-	-	nr	110	-	-	-	-	-	-	nr	149
			-	-	-	-	-	-	-	-	-	-	-	-

Annexe 9

BILAN DES PUBLICS CONCERNES PAR LES ACTIONS DE FORMATION
DES PROGRAMMES 5B EN FRANCE POUR LES ANNEES 1994, 1995 et 1996

	Nbre	**Total**	%		Statut des bénéficiaires (2)			Sexe		Age		dont exclus	
Régions	de mesures FSE (1)	**bénéfi-ciaires**	de la population 5b	Chômeurs longue durée	Chômeurs courte durée	Salariés	Autres (3)	Hommes	Femmes	< 25 ans	25 et plus	Handi-capés	Autres
Alsace	3	**11.606**	4%	3.279	4.850	2.737	740	5.530	6.076	4.993	6.613	51	73
Aquitaine	3	**26.649**	3%	3.456	7.295	7.576	8.322	16.860	9.789	6.010	20.639	19	357
Auvergne	4	**32.873**	5%	1.586	5.088	6.212	18.987	20.958	11.915	6.701	26.172	13	93
Basse-Normandie	2	**52.547**	8%	8.754	10.748	14.018	19.026	30.169	22.377	20.293	32.253	0	0
Bourgogne	4	**4.367**	1%	1.387	1.137	811	1.032	2.721	1.646	1.536	2.831	40	116
Bretagne	1	**17.157**	2%	2.285	3.403	2.844	8.625	8.986	8.171	8.394	8.763	393	141
Centre	3	**5.322**	3%	353	463	377	4.129	3.625	1.697	498	4.824	0	0
Champagne-Ardenne	2	**1.895**	2%	124	103	912	756	1.153	742	279	1.616	4	17
Franche-Comté	2	**6.543**	2%	1.289	1.678	866	2.710	3.634	2.909	2.879	3.664	0	0
Haute-Normandie	1	**358**	1%	163	172	14	9	173	185	337	21	0	0
Languedoc-Roussillon	2	**6.708**	1%	1.680	1.260	1.960	1.808	3.627	3.081	1.487	5.221	45	212
Limousin	2	**27.708**	5%	2.047	3.206	3.961	18.494	18.187	9.521	7.686	20.022	82	151
Lorraine	2	**4.538**	1%	448	1.463	2.622	5	2.712	1.826	961	3.577	0	1
Midi-Pyrénées	5	**91.325**	8%	21.881	22.838	15.767	30.839	45.020	46.305	57.749	33.576	287	569
Pays de la Loire	3	**15.557**	3%	4.175	4.754	2.685	3.943	7.681	6.876	5.187	10.370	26	127
Poitou-Charentes	5	**42.688**	7%	9.903	10.131	9.134	13.520	21.789	20.899	19.518	23.170	120	221
PACA	8	**24.301**	8%	4.692	16.434	3.175	0	13.153	11.148	4.342	19.959	0	184
Rhône-Alpes	6	**12.316**	2%	1.196	2.633	3.448	5.039	6.938	4.378	1.526	10.790	5	24
Totaux	58	**384.458**	4%	68.698	97.656	79.119	137.984	212.916	169.541	150.376	234.081	1.085	2.286

(1) hors mesures de suivi, évaluation du FSE

(2) Catégories reprises des statistiques du FSE produites par la Commission Européenne

(3) Il peut s'agir d'exploitants agricoles, d'artisants, de chefs d'entreprises, de population non active (retraités, mères de famille...)

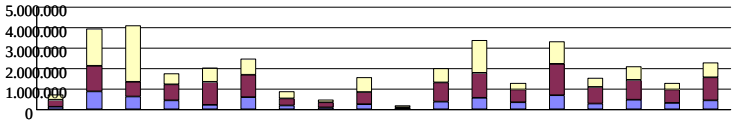
5.000.000
4.000.000
3.000.000
2.000.000
1.000.000
0

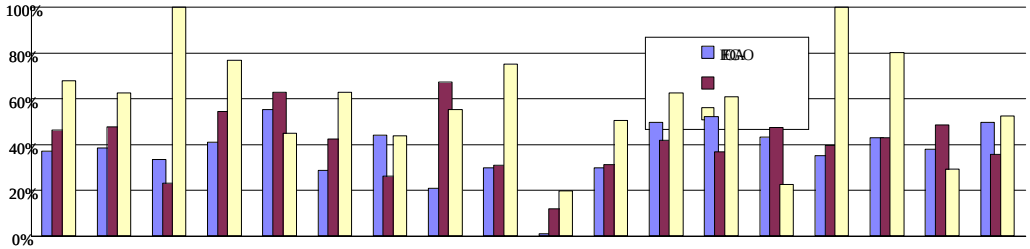
100%
80%
60%
40%
20%
0%

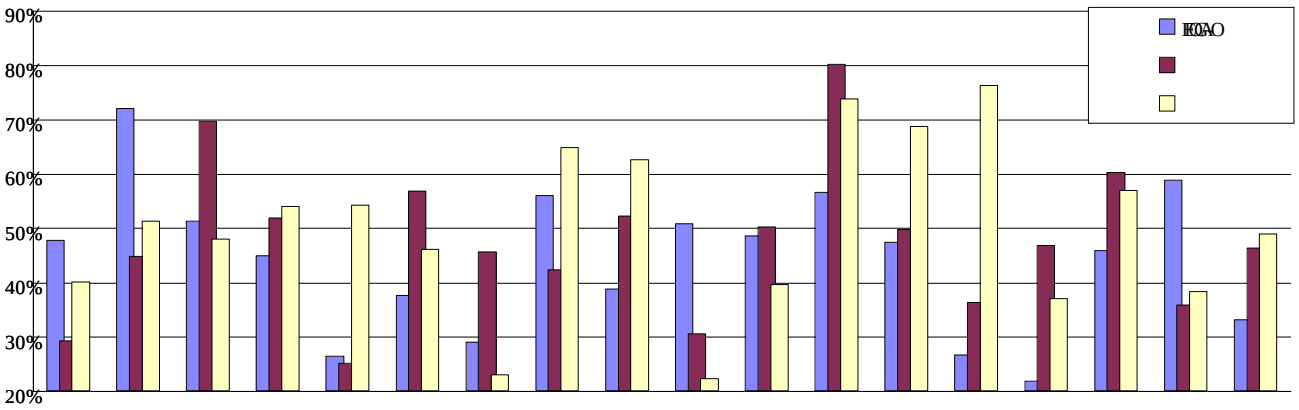
90%
80%
70%
60%
50%
40%
30%
20%
KOA

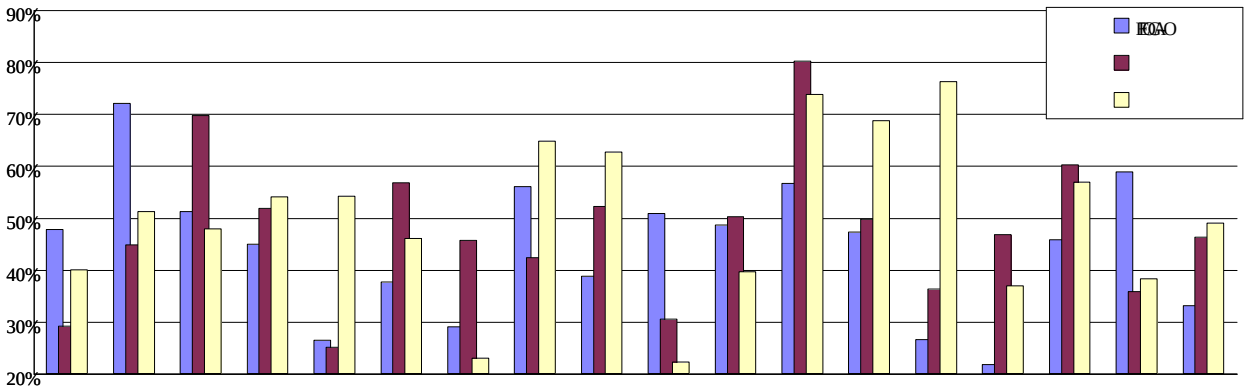
90%
80%
70%
60%
50%
40%
30%
20%

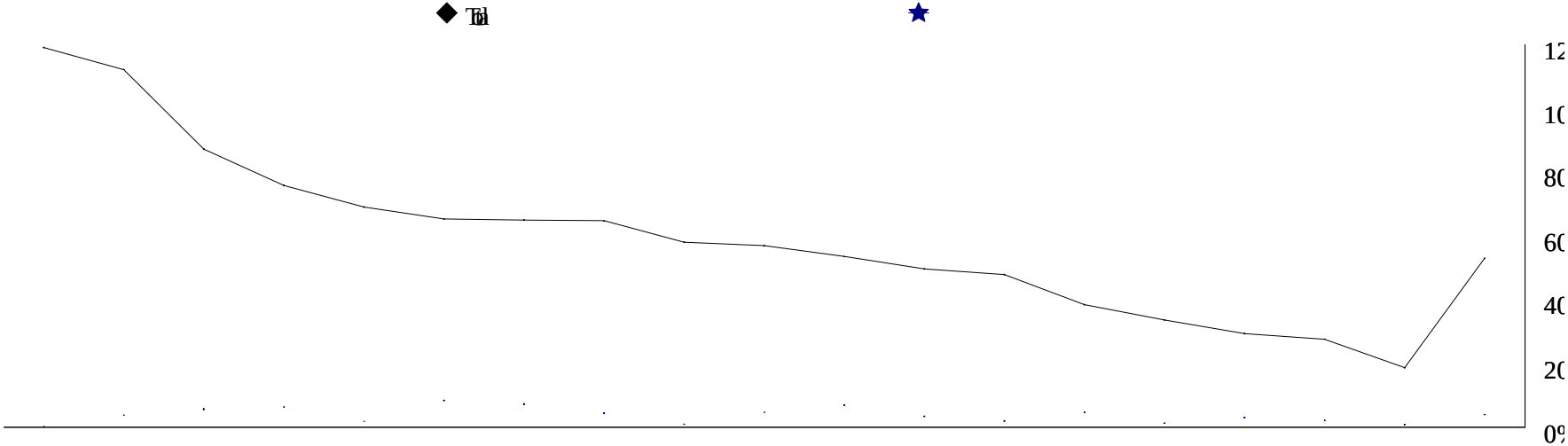

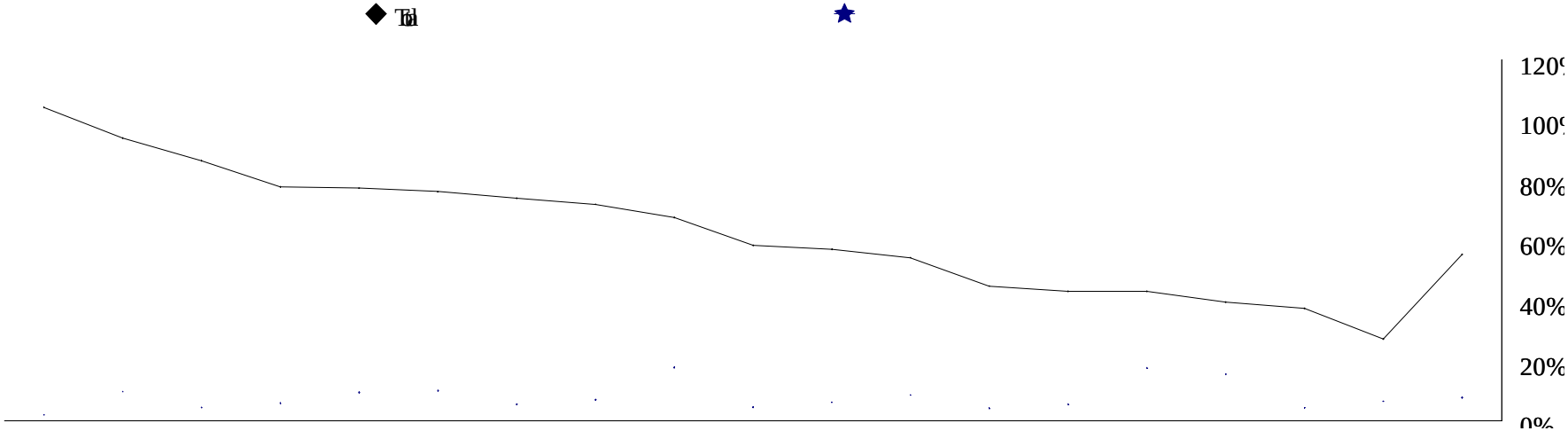

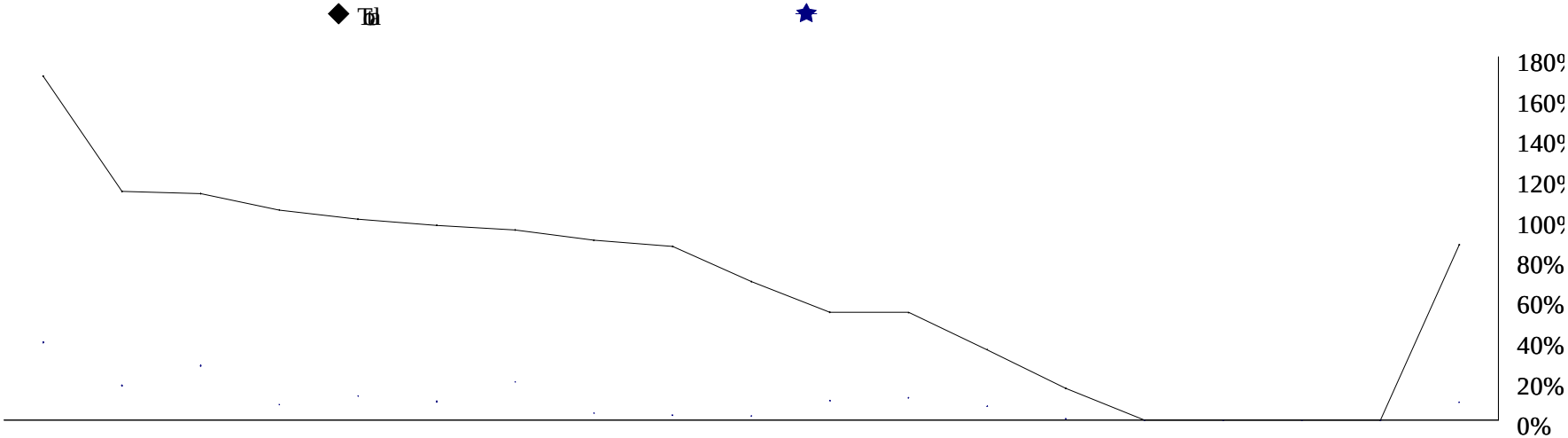
180%
160%
140%
120%
100%
80%
60%
40%
20%
0%

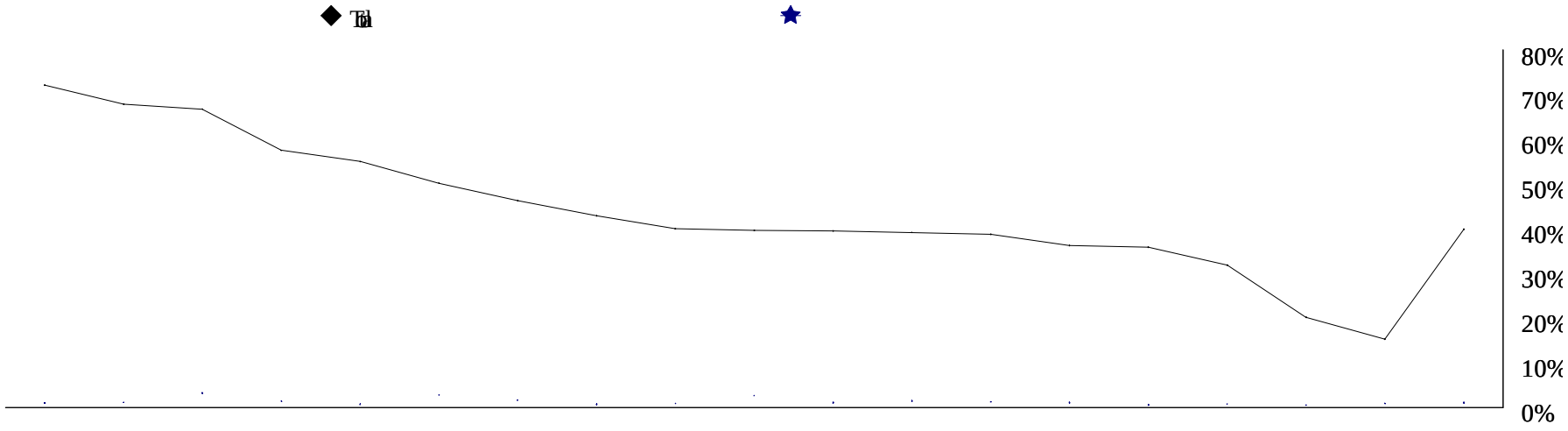
80%
70%
60%
50%
40%
30%
20%
10%
0%