Europäische Kommission

DAS EU-SCHUL-PROGRAMM

GESÜNDERE ERNÄHRUNGSGEWOHNHEITEN FÖRDERN

Das EU-Schulprogramm unterstützt die Verteilung von Obst, Gemüse und Milch an Schulen in der gesamten Europäischen Union und ist Teil eines umfassenderen Bildungsprogramms zur europäischen Landwirtschaft und zu den Vorteilen gesunder Ernährung.

Der Verzehr von frischem Obst und Gemüse sowie von Milch in der EU entspricht nicht den internationalen bzw. nationalen Ernährungsempfehlungen, während verarbeitete Lebensmittel, die oft große Mengen von zugesetztem Zucker, Salz, Fett oder Zusatzstoffen enthalten, immer häufiger konsumiert werden. Ungesunde Ernährungsgewohnheiten führen zusammen mit geringer körperlicher Bewegung zu Übergewicht und Fettleibigkeit.

Deshalb setzt sich die EU dafür ein, dass Kinder sich gesund ernähren und auch insgesamt gesund leben.

Die wichtigsten Zahlen und Fakten für 2017-2018

250 Mio. EUR
EU-Mittel

Rund 20,2 Millionen
Schulkinder, das sind 20 % der Gesamtzahl der Kinder im Alter von 0 bis 18 Jahren in der EU

Schulkinder erhielten über

65,5 Millionen Kilogramm
frisches Obst und Gemüse

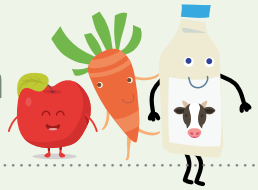

178 Millionen Liter
Milch

In Bildungsmaßnahmen eingebundene Kinder

Landwirtschaft – gesunde Ernährungsgewohnheiten - lokale Lebensmittelketten – ökologische/biologische Produkte – nachhaltige Herstellung – Lebensmittelverschwendung

16 Millionen
Schulkinder nahmen an Unterrichtsstunden, Vorträgen und Workshops teil

6.3 Millionen
Schulkinder nahmen an Verkostungen, Kochkursen und ähnlichen Veranstaltungen teil

1 Million
Schulkinder nahmen am Schulgartenunterreicht teil

1.1 Millionen
Schulkinder besuchten landwirtschaftliche Betriebe, Molkereien und Bauernmärkte

6.7 Millionen
Schulkinder nahmen an anderen Aktivitäten teil: Wettbewerbe, Spiele oder Thementage

Landwirtschaft und ländliche Entwicklung

Beispiele

ITALIEN Wer sagt, kenn ich nicht, mag ich nicht?

In Italien mussten Lieferanten von Schulobst und -gemüse an bestimmten Tagen mindestens zwei Arten von Hülsenfrüchten bereitstellen. Ergänzt wurde dies durch pädagogische Maßnahmen. Etwa 103 000 Schulkinder in den Provinzen Trient und Bozen und der Region Venezien probierten Kichererbsen mit Karottenscheiben und einem Schuss Orangensaft. Zur großen Überraschung nicht zuletzt ihrer Eltern waren die Kinder begeistert!

Bild des Lieferanten (Fruchthandel Alegra): Mitarbeiter/innen bei der Zubereitung der Mahlzeiten

FINNLAND Wenn Kinder auf Lebensmittelexpedition gehen

Das Lebensmittelradar in Finnland hilft bei der Verteilung von Schulobst, gemüse und milch. Kinder gehen auf Entdeckungstour, können Spiele spielen, Videos produzieren und an Wettbewerben teilnehmen. Die Gewinner des Wettbewerbs zu Kunst aus Lebensmitteln, die 8-Klässler der Lohtaja-Schule in Kokkola, bastelten einen beeindruckenden Kranz aus den frischen Erzeugnissen des Programms. Der Gewinn war ein Tagesausflug nach Helsinki, bei dem sie zusammen mit Miklu, einem bekannten finnischen YouTuber, ein YouTube-Video mit dem Motto „Ready, Steady, Cook“ produzierten.

http://www.ruokatutka.fi

IRELAND Muhsik in den Ohren: Ein Schulmilch-Klingelton

In Irland fand während der nationalen Schulmilchwoche ein Klingelton-Wettbewerb statt. Zu gewinnen gab es einen sehr begehrten Preis: ein Jahr lang kostenlose Schulmilch, einen Tag zum Thema Milch an der Schule mit einem Bauernhof auf Rädern, Ernährungsberatung sowie dem Maskottchen „Milly the cow“ und nicht zuletzt einen Gutschein für Sportausrüstung. Herzlichen Glückwunsch an die Gewinner, die St. Patrick's National School Trim, Co. Meath!

http://www.moocrew.ie

DEUTSCHLAND Schleswig-Holstein: Obst auf dem Stundenplan

Kinder in Schleswig-Holstein erhalten seit 2017 neben Milch auch Obst und Gemüse, das vorzugsweise aus lokaler Produktion stammt. Eine der Lieferanten ist Doris Schuster, die in dritter Generation das Familienunternehmen leitet. In Schwentinental-Raisdorf baut sie auf 7 Hektar 100 verschiedene Apfelsorten an.

Ausschnitt aus einem Video über das Schulprogramm:
https://www.youtube.com/watch?v=g3VMJxAdn_k

LETTLAND Eine digitale Fundgrube

Die Website des lettischen Schulprogramms ist eine wahre Fundgrube mit zahlreichen Informationen für Kinder, Eltern, Lehrpersonal und die Öffentlichkeit.

Sie enthält nicht nur Informationen über das Programm und die Teilnahmebedingungen, man findet dort auch unzählige kreative Ideen, Zeichnungen, Bildergalerien und Videomaterial aller Beteiligten: Rückmeldungen von Kindern, Unterrichtsmaterialien für Lehrpersonal, die wichtigsten Fortschritte des Programms, Wettbewerbe und vieles mehr und das sogar auf Englisch. Viel Spaß beim Stöbern!

http://piensaugliskolai.lv

BELGIEN Eine Drohne mit Obst, Gemüse und Milch auf dem Schulhof

Zum Startschuss für das Schulprogramm in Flandern gehörte auch eine Überraschung für Kinder an einer Förderschule. An einer weiterführenden Schule in Aalst brachte eine Drohne Obst, Gemüse und Milch auf den Schulhof. Zwei beliebte Fernsehmoderatoren wagten Stunts und halfen dabei, alles zu verteilen.

https://ec.europa.eu/agriculture/school-scheme